

portieraggio la Stazione Zoologica Anton Dohrn ospiterà la conferenza "Veicoli del mare come osservatori" organizzata dalla Stazione Zoologica stessa in collaborazione con ISPPA - Istituto superiore per la

Zaitan University e l'ateneo di Napoli. Nel pomeriggio, protagonista la Tavola Rotonda a cura di Consimae e Alena SudItalia dedicata all'Energia del Mare che si svolgerà nell'Aula Magna dell'Università

**DALLA FONDAZIONE PER L'EDUCAZIONE AMBIENTALE**

## Sesta Bandiera Blu a Cala de' Medici

**Il prestigioso riconoscimento per le buone pratiche ecologiche**

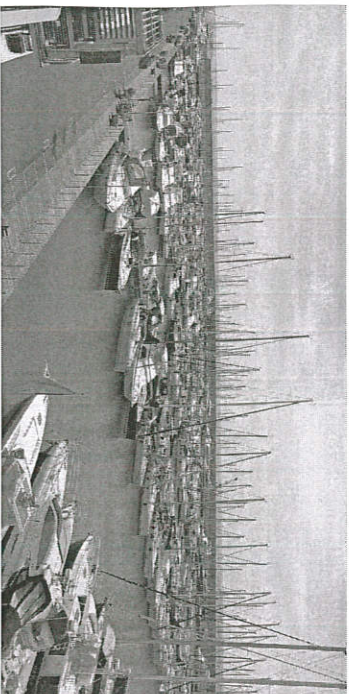

ROSIGNANO - Marina Cala de' Medici fiore all'occhiello del Comune di Rosignano Marittimo, con il porto turistico ottiene per la sesta volta la Bandiera Blu, prestigioso riconoscimento internazionale dell'eccellenza delle acque e non solo. Il Porto turistico ottiene per la sesta volta la Bandiera Blu, prestigioso riconoscimento internazionale delle acque e non solo. La notizia dell'assegnazione della Bandiera Blu 2016 della FEE è stata annunciata a Roma nel corso di una conferenza stampa. Il Porto turistico Marina Cala de' Medici

Per ottenere la Bandiera Blu, oltre ad acque "eccellenti", fondamentali è la messa in atto di buone pratiche ambientali, attraverso molteplici attività di educazione, formazione e informazione per la sostenibilità. In questo senso, fra le iniziative portate avanti da Cala de' Medici nell'anno appena trascorso, la creazione di un Diving Center allo scopo di incentivare la conoscenza e il rispetto dell'ambiente marino e le buone pratiche della subacquea, la partnership in un progetto finanziato dalla GUE per il monitoraggio del corallo nelle zone del litorale livornese e la promozione di mezzi di trasporto sostenibili (auto elettriche). Non solo. Altrettanto importante per avere il riconoscimento è, da parte dell'approdo, l'opera di sensibilizzazione e informazione nei confronti degli utenti e del proprio personale in merito alle tematiche relative alla tutela e salvaguardia dell'ambiente.

Fra le iniziative previste, invece, la collaborazione con il Comune di Rosignano Marittimo, la Regione Toscana, Confindustria, Capitaneria di Porto e scuole del territorio per l'organizzazione di conferenze e incontri formativi finalizzati a diffondere la conoscenza degli ecosistemi e dei fenomeni ambientali rilevanti a livello locale.

«Si tratta di un ottimo risultato - commenta Matteo Italo Ratti, direttore e AD di Marina Cala de' Medici - considerando che siamo al primo posto in Italia fra gli approdi turistici che hanno ottenuto questo riconoscimento».

MILANO - Si è tenuta Lunedì 9 maggio alla presenza di oltre 40 soci, presso l'hotel Biancamano a Milano in viale Biancamano 4, la Conviviale del Propeller Milano: "Tracciamiento delle merci, nuova tecnologia. La sicurezza, il controllo e la gestione affidate a soluzioni tecnicamente avanzate". Relatore è stato Michele Perugini, project manager di Webcontainer e socio Junior del Propeller MI. La serata è stata anche trasmessa in streaming sulla pagina Facebook di Web Container. Sono stati illustrati i controlli in tempo reale delle spedizioni terrestri, marittime ed aeree e le nuove tecnologie che permettono di tenere sotto controllo tutte le fasi delle spedizioni, di attivare gli alert mirati al verificarsi di eventi anomali, come fermi non pianificati, deviazioni di percorso, ed altri imprevisti. Sono state presentate diverse case history di Easy Cloud, una start-up italiana tecnologica, con sede nella provincia di Benevento. Pontelandolfo, nata dalla iniziativa di un gruppo di giovani tecnici, sviluppano l'idea dei servizi digitali cloud oriented per applicazioni logistiche e vede

ottenne così, per la sesta volta, il prestigioso riconoscimento internazionale, nella categoria "Approdi Turistici", per l'eccellenza delle acque e non solo. La Bandiera Blu, istituita nel 1987, Anno europeo dell'Ambiente, viene assegnata ogni anno dalla FEE, Foundation for Environmental Education (Fondazione per l'Educazione Ambientale) in 49 paesi europei e non. Il vessillo spetta alle località turistiche balneari che rispettano determinati criteri relativi alla gestione sostenibile del territorio.

**Global Service**

PRESSO INTERPORTO TOSCANO AMERIGO VESPUCCI VIA DELLE COLLINE 100  
TEL. 0586 404033 FAX 0586 428881 INFO@GLOBALSERVICE.LIVORNO.IT WWW

SEDE  
OPERATIVA



REVAMPING  
GRU



FULL  
RENTAL

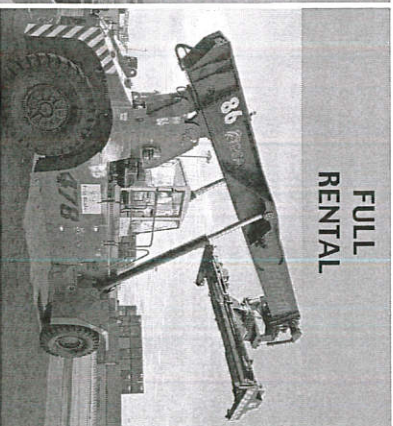

PRON  
24

